

# MICROZONAZIONE SISMICA

## Carta di microzonazione sismica

HSM 0,7-1,1 s 1/2  
scala 1:5.000

Regione Emilia-Romagna  
Comune di Cavriago



Regione	Soggetto realizzatore	Data
Emilia-Romagna	 Direttori tecnici: Dr. Geol. Carlo Caleffi Dr. Geol. Francesco Cerutti  Dr. Geol. Matteo Baisi Dr.ssa Olga Brontesi Dr. Geol. Alessandro Ferrari Dr.ssa Geol. Melinda Raimondo	Aprile 2025

MS3

- Legenda**
-  Confine comunale
  -  Aree oggetto di Microzonazione Sismica
  - Zone stabili suscettibili di amplificazioni locali**
    -  H 0,7-1,1 s = 0,10 - 0,16 g

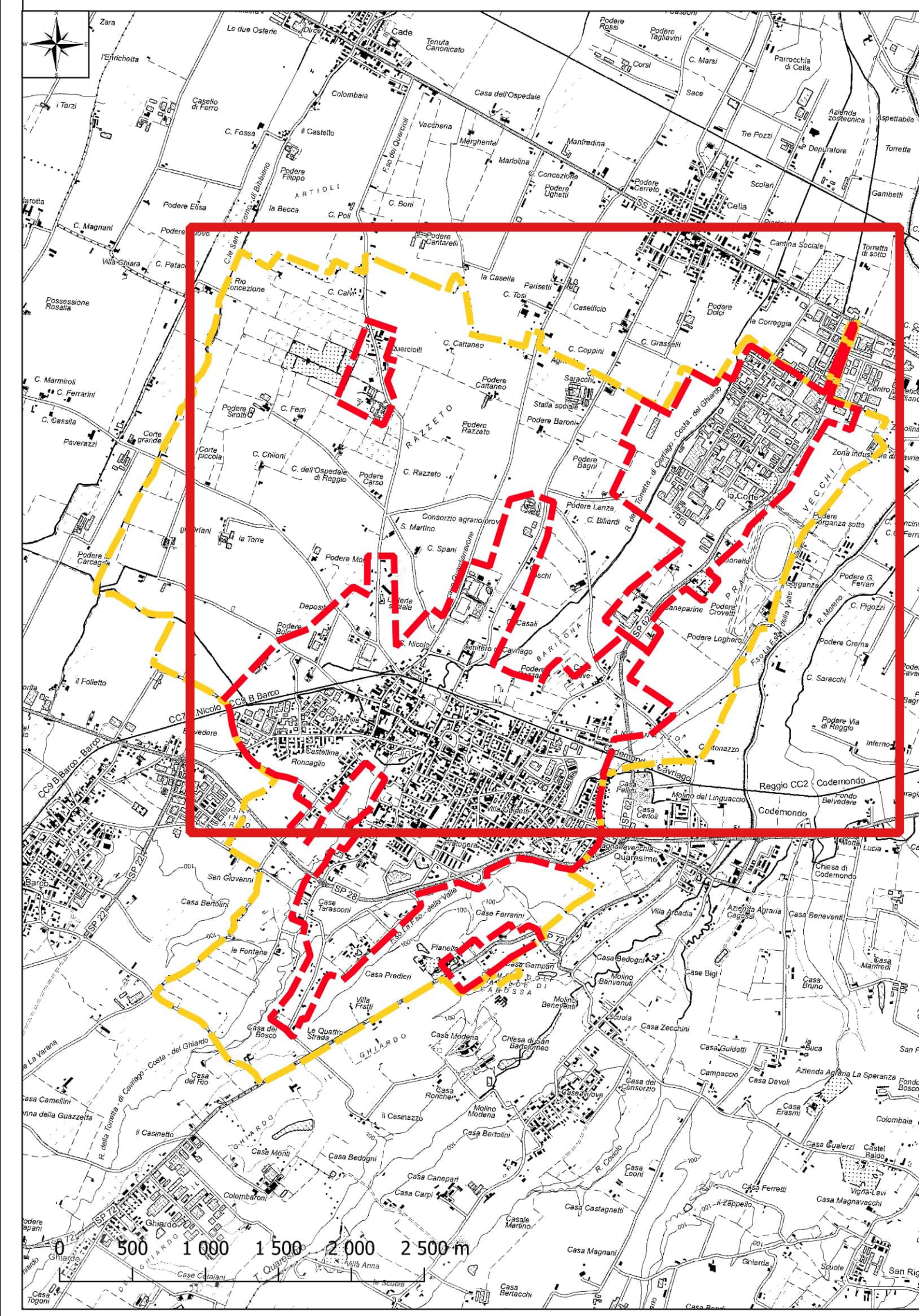
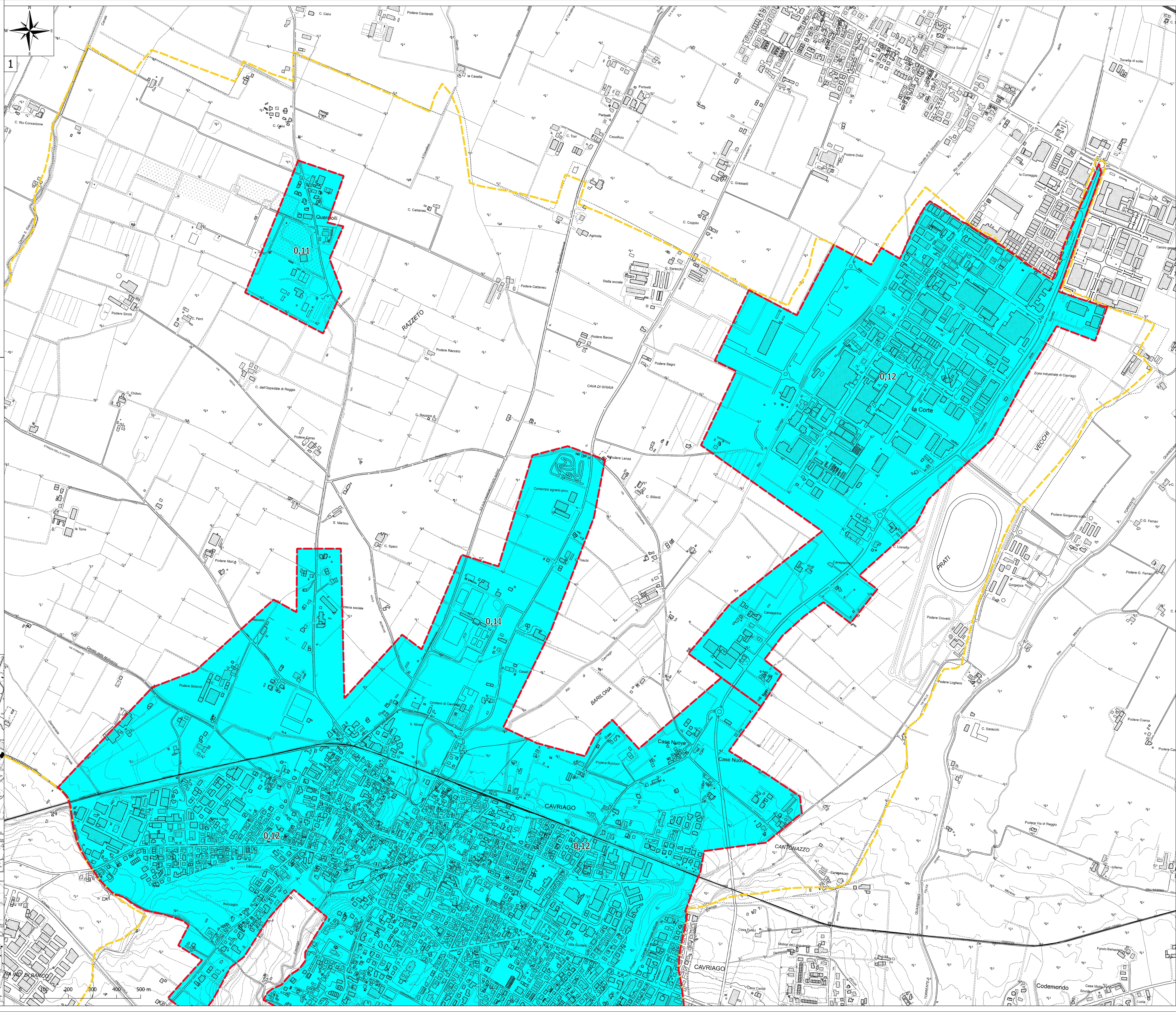



MICROZONAZIONE SISMICA

Carta di microzonazione sismica

HSM 0,7-1,1 s 2/2

scala 1:5.000

Regione Emilia-Romagna

Comune di Cavriago



Regione  
Emilia-Romagna

Soggetto realizzatore

  
ENGEO s.r.l.  
INGEGNERIA

Direttori tecnici:

Dr. Geol. Carlo Caleffi  
Dr. Geol. Francesco Cerutti

Dr. Geol. Matteo Baisi  
Dr. ssa Olga Brontesi  
Dr. Geol. Alessandro Ferrari  
Dr. ssa Geol. Melinda Raimondo

Data

Aprile 2025

MS3

Legenda

 Confine comunale

 Aree oggetto di Microzonazione Sismica

Zone stabili suscettibili di amplificazioni locali

 H 0,7-1,1 s = 0,10 - 0,16 g

